

OGGETTO:

Variante al Progetto di coltivazione della cava Serra delle Volte, Comune di Stazzema

**ai sensi della L.R.35/2014, Disciplina del PIT e L.R.10/2010
in conformità al PABE Scheda 8 – Bacino Monte Macina**

**COMMITTENTE:**

Carrara Marmi Unipersonale s.r.l. - Massa

PROGETTISTA:

Eurogeologo Vinicio Lorenzoni

TITOLO DELL' ELABORATO :

Elenco documenti di progetto



*Data e luogo di
emissione*

Querceta, marzo 2026

*Riferimento
Elaborato*

*Geol. Vinicio Lorenzoni
Studio di geologia tecnica ambientale e mineraria*

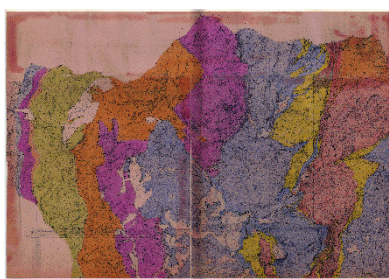
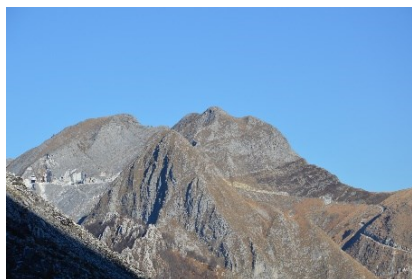

ELENCO DOCUMENTI DI PROGETTO

Documenti della variante

- Elaborato A - Analisi delle caratteristiche geologiche, geomorfologiche ed idrogeologiche e di stabilità dell'area di intervento, marzo 2026;
- Elaborato B - Relazione tecnico illustrativa, marzo 2026;
- Elaborato C – Progetto di coltivazione e progetto di risistemazione del sito estrattivo, marzo 2026;
- Elaborato D – Documento di gestione acque meteoriche dilavanti (cartografie allegate AMD) , marzo 2026;
- Elaborato E – Documento di gestione dei rifiuti di estrazione ai sensi del D.lgs.117/2008, marzo 2026;
- Elaborato F – Documentazione fotografica , marzo 2026;
- Elaborato G – Progetto di monitoraggio ambientale (PMA) , marzo 2026;
- Elaborato H1 - Perizia di Stima , marzo 2026;
- Elaborati I – Relazione paesaggistica , marzo 2026;
- Elaborato L – Interventi di ripristino ambientale , marzo 2026;
- Elaborato M – Opere di mitigazione e compensazione, marzo 2026;
- Elaborato N – Studio di Impatto Ambientale , marzo 2026;
- Elaborato N1- Sintesi non tecnica , marzo 2026;
- Elaborato O – Studio di incidenza marzo 2026;
- Elaborato P- Schema DSS e nomina Direttore Responsabile , marzo 2026;
- Elaborato Q – gestione delle emergenze , marzo 2026;
- Elaborato R - Valutazione emissioni di polveri in atmosfera, marzo 2026;
- Valutazione impatto acustico 2016 (TecnoAmbiente srl)

Tavole di progetto

- Tav.1 - Corografia di inquadramento
- Tav.2 - Inquadramento Catastale
- Tav.3 - Carta dei Vincoli sovraordinati
- Tav.4 - Carta dei vincoli del P.I.T.
- Tav.5- Carta geomorfologica, della franosità Fiume Serchio, della pericolosità geomorfologica PAI Appennino Settentrionale
- Tav.5b- Carta della pericolosità idraulica PABE
- Tav.5b1- Carta topografica con area di coltivazione a cielo aperto e sovrapposte Aree PGRA e PGA acque superficiali e sotterranee
- Tav.6- Carta geologica e giacimentologica
- Tav.7- Carta geomorfologica
- Tav.8 - Carta Idrogeologica
- Tav.9 – Carta delle fratture
- Tav.10 - Rilievo 31 dicembre 2025 con ortofoto
- Tav.11 – Stato Attuale , sovrapposto attuale con articolazione PABE, sovrapposto attuale progetto autorizzato
- Tav.12- Stato finale, sovrapposto stato finale a progetto autorizzato, area di rinuncia e area di nuova escavazione e sezioni
- Tav.13 – Ripristino ambientale finale e sezioni
- Tav.14 – Beni nell'intorno paesaggistico
- Tav.15 – Componenti paesaggistiche e storiche

Tav.1amd – Ambiti

Tav.2amd – Impianti trattamento e ciclo acque

Dott. Geologo Vinicio Marzo 2026

